

F

F

E

E

D

D

C

C

B

B

A

A

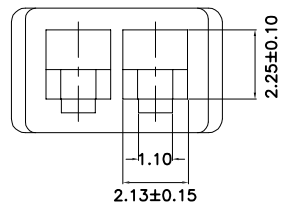
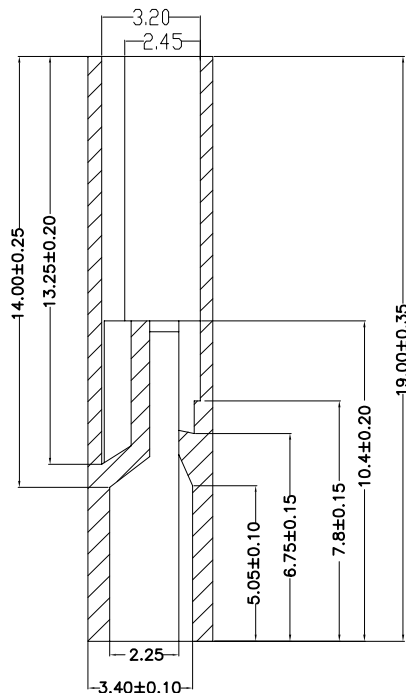
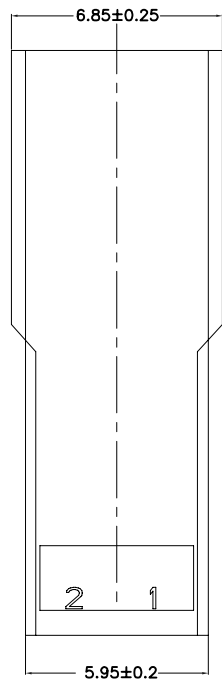
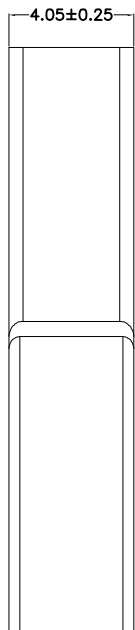
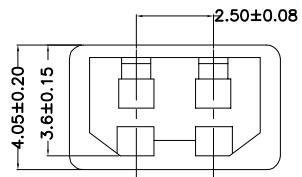

EST2523 H - 1*2P X - B - X - HF-NK - X

↑ 羿通代码+间距

↑ PIN数
1示意单排
2示意双排

↑ X普通
B带扣
C刺破
L示意LOCK TYPE
U超薄防呆型
HV带高凸点
LC带低凸点
K卡槽
E有耳

↑ X公胶壳
G母胶壳

↑ NO MARK

↑ HP示意无卤
NF普通含卤

↑ A灼热丝750
B灼热丝850
X普通料

H示意胶壳,
H后无数字默认材质V0
H后带数字2示意材质V2

说明

- 1、产品料号:
- 2、材质: PA66
- 3、与端子保持力: 大于1500G



东莞市羿通实业有限公司
DONGGUAN EASTOM ELECTRONIC Co., Ltd.

料号PART NO: EST2523H-1*2PR-X-G

品名 TITLE: EJSY-H母

材料: 单位: MM 包装规格: 比例: 1:1
 制图: 审核: 核准: 日期: 2022/7/4

一般公差
GENERAL TOLERANCE
X.X ±0.25
X.XX ±0.20
ANGLE ±1°

日期版次 REVISION	日期 DATE	变更内容 DESCRIPTION	核 准 APPROVALBY



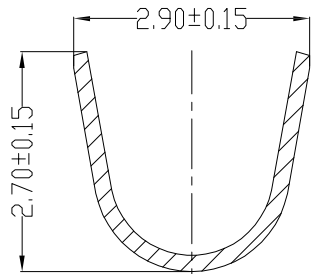
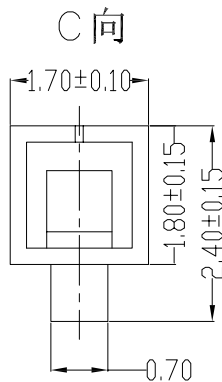
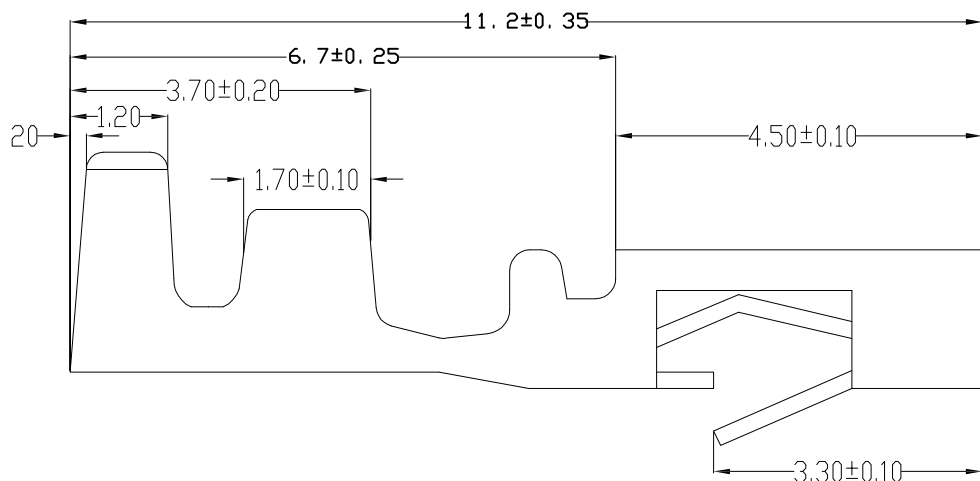
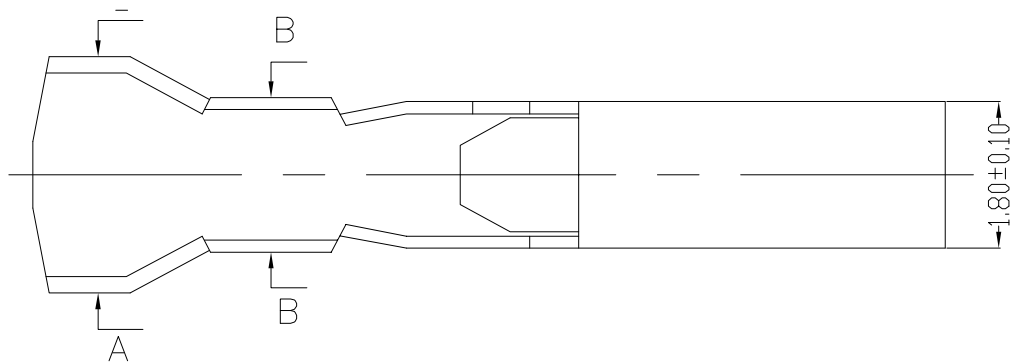

Section: A-A

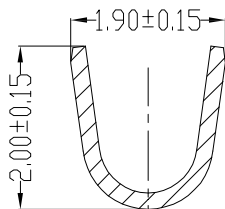

Section: B-B

EST2523 T P X - 2 X - X

- ↑ 界通代码+间距
- ↑ T示端子
- ↑ X普通脚
- ↑ H高脚
- ↑ E增高型脚
- ↑ P磷铜
- ↑ B黄铜
- ↑ E合金铜
- ↑ 0素材
- ↑ 2镀锡先冲后镀
- ↑ 3镀锡先镀后冲
- ↑ 4镀全镍(镀后冲)
- ↑ 4.2镀全镍先冲后镀
- ↑ 5G、15G示意镀金5U"或15U". 16示意镀金1U"
- ↑ X公端
- ↑ G母端
- ↑ C示意90°
- ↑ S示意180°
- ↑ X普通
- ↑ L长
- ↑ S短

说明

- 1、端子料号:
- 2、铜皮厚度; 0.2MM
- 3、端子材质: 磷青铜
- 4、适应基板厚度: 1.6MM
- 5、温度范围: -25°C~+85°C
- 6、额定电压: 250V AC/DC;
- 7、额定电流: 3A
- 8、接触电阻: ≤ 0.02
- 9、绝缘电阻: ≥1000M
- 10、适用线规: AWG#22~#18



东莞市羿通实业有限公司
DONGGUAN EASTOM ELECTRONIC Co., Ltd.

料号PART NO: EST2523TPX-2X-G

品名 TITLE: EJSY-T母

材料:

单位: MM

包装规格:

比例: 1:1

制图:

审核:

核准:

日期: 2022/7/4

日期版次 REVISION	日期 DATE	变更内容 DESCRIPTION	核 准 APPROVALBY

一般公差
GENERAL TOLERANCE
X.X ±0.25
X.XX ±0.20
ANGLE ±1°

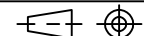

F

E

D

C

B

A

F

E

D

C

B

A

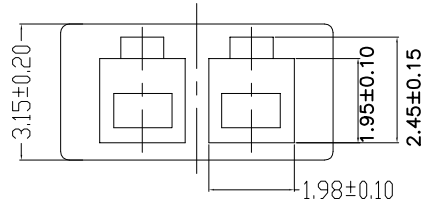
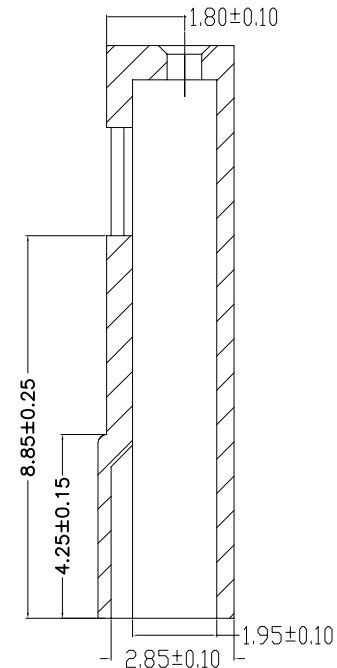
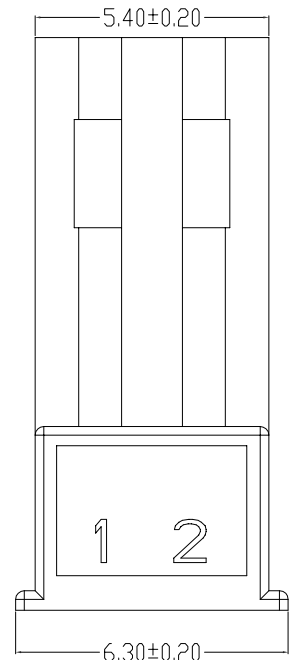
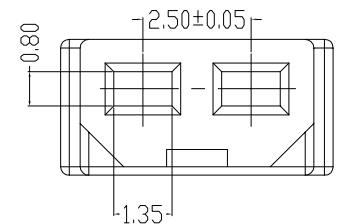
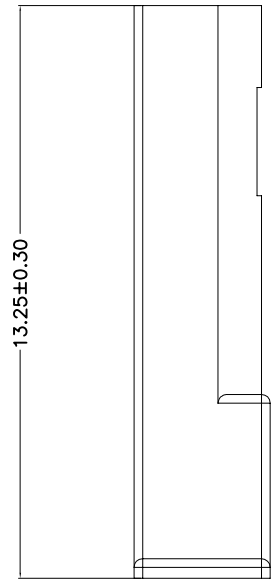

EST2523 H - 1*NP X - E - X - HF-NK - X

↑ 羿通代码+间距

↑ PIN数
1示意单排
2示意双排

↑ X本色
B黑色
R红色
L蓝色
Y黄色
G绿色
C透明

↑ X普通
B带扣
C刺破
L示意LOCK TYPE
U超薄F防呆型
HV带高凸点
LC带低凸点
K卡槽
E有耳

↑ X公胶壳
G母胶壳

↑ NO MARK

↑ HF示意无卤
NF普通含卤

↑ A灼热丝750
B灼热丝850
X普通料

H示意胶壳,
H后无数字默认材质V0
H后带数字2示意材质V2

说明

- 1、产品料号:
- 2、材质: PA66
- 3、与端子保持力: 大于1500G

		东莞市羿通实业有限公司 DONGGUAN EASTOM ELECTRONIC Co., Ltd.	
		料号PART NO: EST2523H-1*2PR-X-X 品名 TITLE: EJSY-H公	
材料:	单位: MM	包装规格:	比例: 1:1
日期版次 REVISION	日期 DATE	变更内容 DESCRIPTION	核 准 APPROVALBY
制图:		审核:	批准:
		日期: 2022/7/4	一般公差 GENERAL TOLERANCE X.X ±0.30 X.XX ±0.25 ANGLE ±1°